

TOYOTA LAND CRUISER LC5A 173 HK MANUELL 4WD

ZD16384

213 035 KM

 30.11.2010
Førstegang registrert

Diesel

CHASSISNR: JTEBH3FJ00K035365

BRUKTIMPORT: Nei

KJØRETØY: Varebil

FRIST FOR PKK: 16.02.2026

Testen er en vurdering av kjøretøyets tilstand på testtidspunktet.

Punkter kjøretøyet er testet etter fremkommer under Punkter Kontrollert.

Feil funnet under testen vises under Anmerkninger.

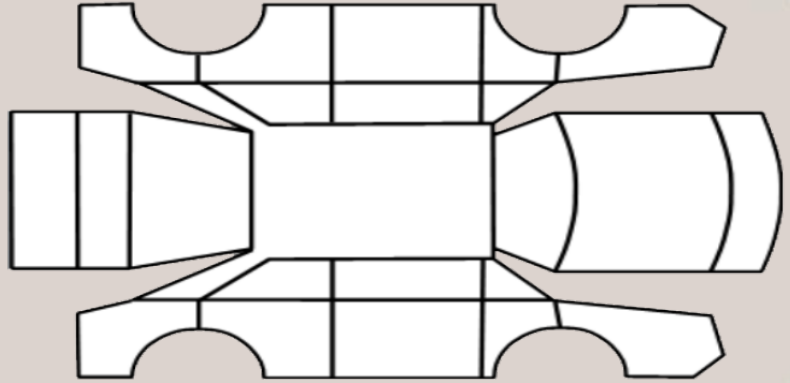

OPPSUMMERT STATUS PÅ KJØRETØY

OK Anmerkninger se neste side



IDENTITET



ASSISTENTSYSTEMER OG DIAGNOSE



EKSTERIØR



LYS



MOTOR



HJULOPPHENG/STYRING



BREMSER



GIR OG DRIVLINJE



INTERIØR



OPPLYSNINGER/KLARGJØRING



PUNKT	BESKRIVELSE	PLASSERING	PÅKOST
Eksteriør			
1.1	Panser	Noe steinsprut med rust. Mange steinsprut med rust på panser	
1.2	Bakluke	Demper på bakluke går ikke å låse	8 000
1.3	Dekk/Felger	Navkopp mangler. mangler navkopp på alle vinterfelger	
1.4	Dekk/Felger	Piggdekk mangler pigger. Mangler mange pigg (knekte pigger) i høyre forhjul	
1.5	Frontvindu	Steinsprut i synsfelt. Steinsprang i frontrute	
Motor			
2.1	Service	Mangler siste service. Mangler service	14 556
2.2	Service	Mangler tidligere service. mangler tidligere servicer	
Opplysninger/klargjøring			
3.1	Opplysninger	Øvrig opplysninger. Noe rust under bilen	
3.2	Opplysninger	Øvrig opplysninger. Ingen feilkoder. Dyse verdier er innafor mål	
3.3	Annet	Øvrige feil. Knekt feste til Defa vifte	500
			eks. mva
			23 056



1.1 Noe steinsprut med rust
Mange steinsprut med rust på panser



1.1 Noe steinsprut med rust
Mange steinsprut med rust på panser



1.1 Noe steinsprut med rust
Mange steinsprut med rust på panser



1.2 Øvrige feil
Demper på bakluke går ikke å låse



1.3 Navkopp mangler
Mangler navkopp på alle vinterfelger



1.4 Piggdekk mangler pigger
Mangler mange pigg (knekte pigger) i høyre forhjul

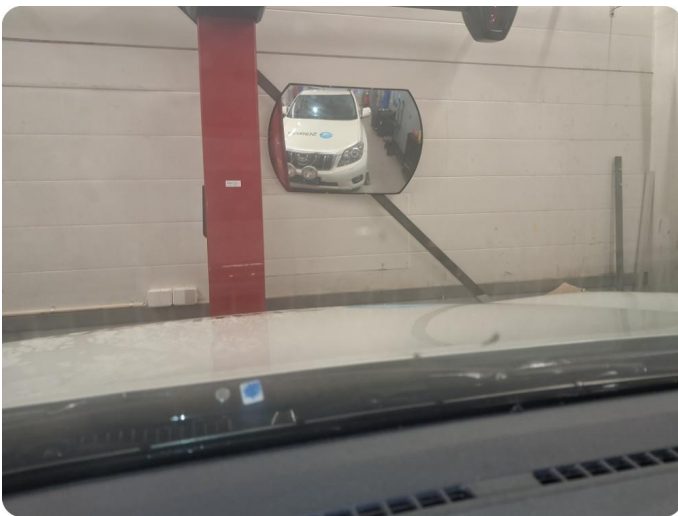

1.5 Steinsprut i synsfelt
Steinsprang i frontrute

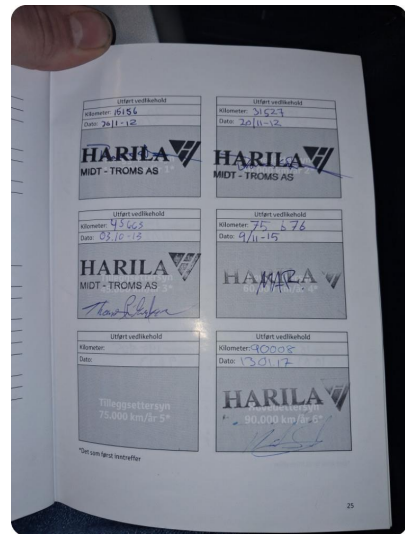

2.2 Mangler tidligere service
Mangler tidligere servicer

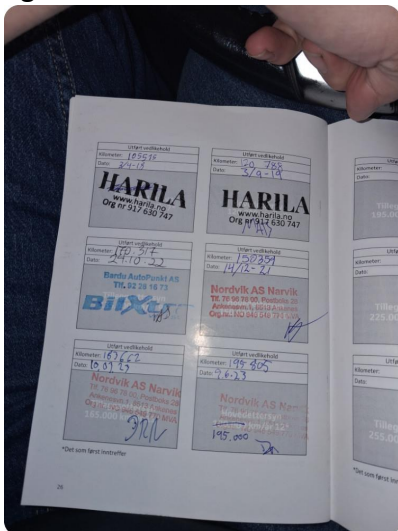

2.2 Mangler tidligere service
Mangler tidligere servicer



3.1 Øvrig opplysninger
Noe rust under bilen

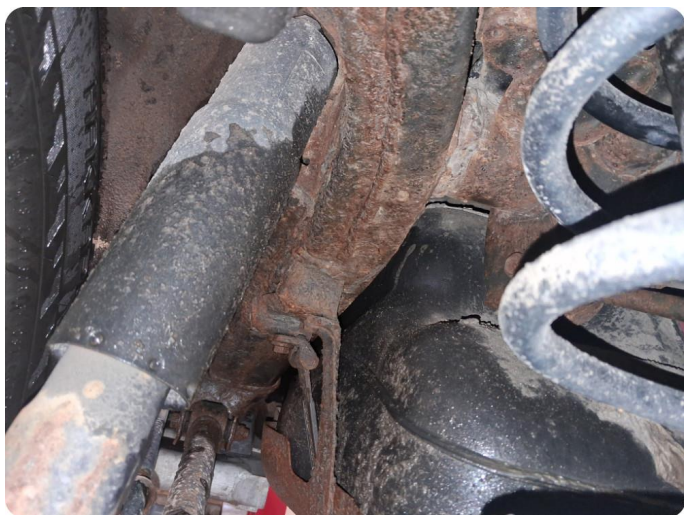

3.1 Øvrig opplysninger
Noe rust under bilen

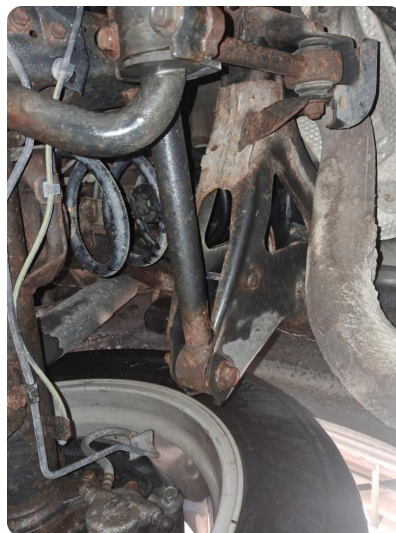

3.1 Øvrig opplysninger
Noe rust under bilen

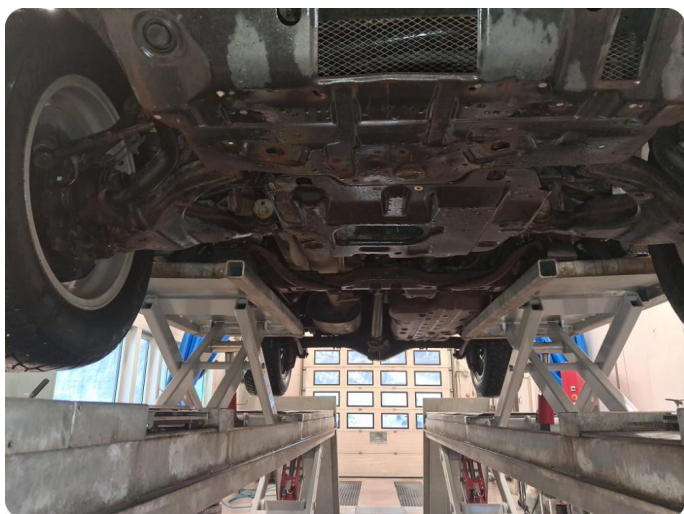

3.1 Øvrig opplysninger
Noe rust under bilen

KJØRETØYDATA

ANTALL NØKLER	1	ANTALL LADEKABLER	
TIDLIGERE BRUK	Næring		

PRØVEKJØRING

PRØVEKJØRT	HASTIGHET	KJØREFORHOLD
Ja	70	Snø

KLIMAAANLEGG

TEMPERATUR INN TIL KLIMAAANLEGG		TEMPERATUR UT AV KLIMAAANLEGG	
--	--	--------------------------------------	--

AKSLINGER : 2
SOMMERDEKK :

SOMMERDEKK	PRODUKSJONSDATO DEKK
	Uke 48, 2020

265.60.18

	Venstre		Høyre	
	Ytre	Indre	Indre	Ytre
AKSEL 1	1,6			1,6
AKSEL 2	1,7			2,0

VINTERDEKK :

VINTERDEKK	PRODUKSJONSDATO DEKK
	Uke 13, 2020

piggdekk

	VENSTRE		Høyre	
	Ytre	Indre	Indre	Ytre
AKSEL 1	5,0			5,0
AKSEL 2	7,0			7,0

SERVICEINFORMASJON

KOMPLETT HISTORIKK	ELEKTRONISK SERVICEHEFTE
Nei	Nei
SISTE SERVICEDATO	KILOMETERSTAND
09.06.2023	195805

REGISTERREIM

SKIFTET ?
Ja
DATO SISTE REGISTERREIM BYTTE
04.02.2022
KILOMETERSTAND
151509

Kontrollert |
 Ikke kontrollert |
 Kontrollert, anmerkning

Identitet

- Kjennemerke
- Understellsnummer
- Dokumentasjon utstyr/godkjenning
- Nøkler

Assistentsystemer og diagnose

- Kamera
- Sensor
- Systemfunksjoner
- Diagnose
- Prøvekjøring

Eksteriør

- Lakk
- Antirustbehandling
- Under bil
- Panser
- Dører
- Bakluke
- Låser/tyverisikring
- Skjermer
- Skap/påbygg
- Speil
- Tilhengerfeste
- Korrosjon
- Vinduspussere/-spyler
- Verktøy/nødutstyr
- Dekk/Felger
- Hjulmuttere/-bolter
- Rails
- Døråpning
- Terskler/innlastningssone
- Støtfanger
- Grill
- Tak
- Panoramatak/takluke
- Frontvindu
- Vinduer
- Kanal
- Stolpe
- Alle flater
- Ladeluke/tanklokk

Lys

- Lys foran
- Lys bak
- Markeringslys
- Retningslys
- Nødsignallys
- Parkeringslys
- Refleks
- Andre lys

Motor

- Avgass
- Batteri(er)
- Drivstoffanlegg/-ledninger
- Dynamo/lading
- Eksosanlegg
- Elektroniske styresystemer
- Kjølesystem/vannpumpe
- Lekkasje
- Motorfester/-demper
- Oljenivå/røykutvikling
- Service
- Startmotor
- Trekkraft
- Turbo
- Ladeluftkjøler
- Kompressor
- Dieselpumpe/dyser/gløding
- Motor

Hjuloppheng/styring

- Retningsstabilitet/selvoppretting
- Ratt/styringsmekanisme
- Hjulager
- Luftbelger
- Fjærer/støtdemper
- Ledd
- Stabilisatorer/stag
- Forstilling
- Bakstilling

Bremser

- Bremsefunksjon
- Parkeringsbrems
- Bremskraftforsterker
- Bremsevæske
- Lekkasje
- Rør/slanger
- Lasteavhengig ventil
- Skiver
- Bremseskjold

Gir og drivlinje

- Girkasse
- Differensial
- Clutch/kobling/svinghjul
- Aksler
- Fordelingskasse

Interiør

- Dashboard
- Instrumenter og brytere
- Midtkonsoll/midtarmene
- Dørtrekk
- Seter
- Taktrekk
- Tepper/bekledning
- Bagasjeromskjuler
- Vindusheiser
- Bilbelte
- Varme/AC/Klima
- Signalthorn/Lydsignal
- Multimedia
- Varerom
- Solblending panoramatak
- Multifunksjonsratt
- Ratt
- Deksel

Opplysninger/klargjøring

- Opplysninger
- Interiør
- Øvrig utstyr/klargjøring
- Annet

Det tas forbehold om mulige avvik i kontrollpunktene avhengig av biltype og modellvariant