

# Tilstandskontroll

## Eikefjord asfaltfabrikk

05.08.2024

### Innhold

Kalddosering.....	2
Tørketrommel .....	6
Brenner .....	6
Steinelevator.....	7
Blandetårn .....	8
Hovedfilter og filleranlegg.....	10
Fiber, farge og vokstilsetning .....	10
Ferdigvare og utlasting.....	11
Bitumenanlegg.....	12
LPG og Drivstoffanlegg .....	12
Telt, brakker og fasiliteter .....	13

# Kalldosering

## 1. Kalldosering Konstruksjon

### Beskrivelse

Plater mangler i fremkant av kalldosering

### Tiltak

Det bør legges på nye plater, minimum 8mm tykkelse.

Eventuelt bør det støpes en ny, høyere kant nærmere doseringen



Utbedret dato:

Utbedret av:

## 2. Kalldosering Dosør 5

### Beskrivelse

Hull i dosørbånd

### Tiltak

Gummibånd bør skiftes.



Utbedret dato:

Utbedret av:

## 3. Kalldosering Dosør 4

### Beskrivelse

Hull i dosørbånd

### Tiltak

Gummibånd bør skiftes



Utbedret dato:

Utbedret av:

## TILSTANDSKONTROLL – PARALLELL NO / EN

1. NO: Plater mangler i fremkant av kalldosering  
Tiltak NO: Det bør legges på nye plater, minimum 8mm tykkelse. Eventuelt støpe ny kant.

EN: **Plates missing at the front edge of the cold feeder**  
Action EN: Install new plates, min 8mm thickness. Optionally cast a higher edge.

2. NO: Hull i dosørbånd  
Tiltak NO: Gummibånd bør skiftes.

EN: **Hole in cold feeder belt**  
Action EN: Rubber belt should be replaced.

3. NO: Hull i dosørbånd  
Tiltak NO: Gummibånd bør skiftes.

EN: **Hole in cold feeder belt**  
Action EN: Rubber belt should be replaced.

**4. Kaldosering  
Samlebånd**



**Beskrivelse**

Samlebånd går skjevt, sannsynligvis på grunn av søl under bånd.

**Tiltak**

Masser under bånd fjernes, og bånd justeres etter behov.

Utbedret dato:

Utbedret av:

**4. NO:**  
Tiltak NO:

Samlebånd går skjevt pga søl under bånd  
Masser fjernes og bånd justeres.

**EN:**  
Action EN:

**Main conveyor running skewed due to spillage under belt**  
Remove material and realign belt.

**5. Kaldosering  
Samlebånd**



**Beskrivelse**

Søl / masser under bånd

**Tiltak**

Rengjøres

Utbedret dato:

Utbedret av:

**5. NO:**  
Tiltak NO:

Søl/masser under bånd  
Rengjøres.

**EN:**  
Action EN:

**Material spillage under belt**  
Clean.

**6. Kaldosering  
Omlasting samlebånd > skråbånd**



**Beskrivelse**

Gummi utslitt

**Tiltak**

Gummi skiftes

Utbedret dato:

Utbedret av:

**6. NO:**  
Tiltak NO:

Gummi utslitt  
Gummi skiftes.

**EN:**  
Action EN:

**Rubber worn out**  
Replace rubber.

**7. Kaldosering  
Skråbånd**



**Beskrivelse**

Drivmotor og drivrull ligger begravd i masser og søl.

**Tiltak**

Gjøres rent.  
Avskraper må evt. etterstrammes (ikke kontrollert)

Utbedret dato:

Utbedret av:

7. NO:  
Tiltak NO:

Drivmotor og drivrull begravd i masser  
Gjøres rent.

EN:  
Action EN:

**Drive motor and drum buried in material**  
Clean.

**8. Kaldosering  
Langbånd**



**Beskrivelse**

Langbånd går skjevt.

**Tiltak**

Trommellager og ruller kontrolleres.  
Bånd justeres.

Utbedret dato:

Utbedret av:

8. NO:  
Tiltak NO:

Langbånd går skjevt  
Trommellager og ruller kontrolleres, bånd justeres.

EN:  
Action EN:

**Long conveyor running skewed**  
Check drum bearings/rollers and adjust.

**9. Kaldosering  
Langbånd**



**Beskrivelse**

Feste for del av avskaper er bøyd ut og må benkes.

**Tiltak**

Klikk eller trykk her for å skrive inn tekst.

Utbedret dato:

Utbedret av:

9. NO:  
Tiltak NO:

Feste for avskaper bøyd

EN:  
Action EN:

**Scraper mount bent**

10. Kaldosering  
Grosikt



**Beskrivelse**

Mye søl rundt motor og fjærer. Reimer mangler.

**Tiltak**

Rengjøres.  
Nye reimer monteres.

Utbedret dato:

Utbedret av:

10. NO:

Tiltak NO:

Mye søl, reimer mangler  
Rengjøres og nye reimer monteres.

EN:

Action EN:

**Heavy spillage, belts missing**  
Clean and install new belts.

11. Kaldosering  
Grosikt



**Beskrivelse**

Hull i sikteduk.

**Tiltak**

Ny duk monteres.  
Kan evt. kjøres med gummi over for en kort periode.

Utbedret dato:

Utbedret av:

11. NO:

Tiltak NO:

Hull i sikteduk  
Ny duk monteres.

EN:

Action EN:

**Hole in screen mesh**  
Install new mesh.

12. Kaldosering  
Innkastbånd



**Beskrivelse**

Mye søl under innkastbånd.

**Tiltak**

Rengjøres.  
Avskraper kontrolleres (ikke kontrollert).

Utbedret dato:

Utbedret av:

12. NO:

Tiltak NO:

Mye søl under innkastbånd  
Rengjøres.

EN:

Action EN:

**Heavy spillage under feed belt**  
Clean.

# Tørketrommel

## 13. Tørketrommel Løftere



### Beskrivelse

Trommelens løftere er OK.

### Tiltak

Klikk eller trykk her for å skrive inn tekst.

Utbedret dato:

Utbedret av:

13. NO:  
Tiltak NO:  
EN:  
Action EN:

Løftere OK

**Lifters OK**

## 14. Tørketrommel Induksjonsone

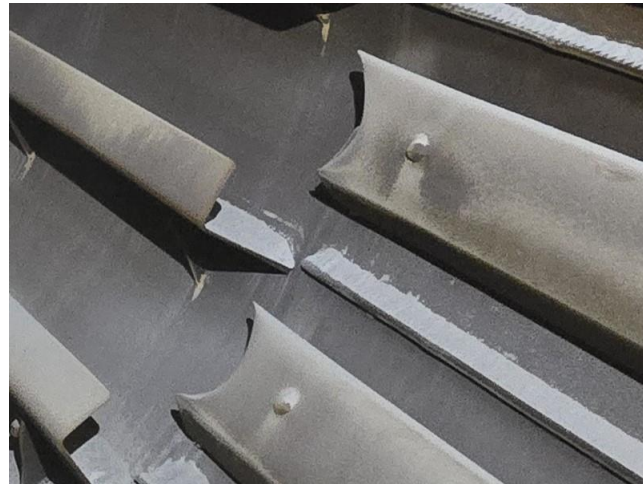

### Beskrivelse

Varmeskjold begynner å bli slitt.

### Tiltak

Bør sveises på ved neste vedlikeholdsperiode.

Utbedret dato:

Utbedret av:

14. NO:  
Tiltak NO:  
EN:  
Action EN:

Varmeskjold slitt  
Sveises ved neste vedlikehold.

**Heat shield worn**  
Weld during next maintenance.

# Brenner

## 15. Brenner

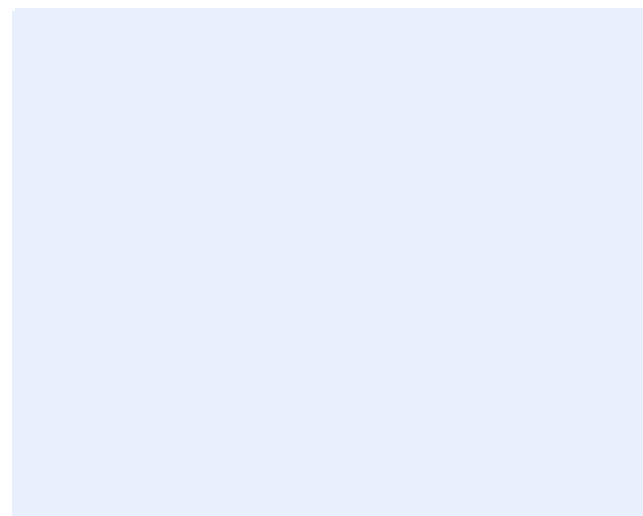

### Beskrivelse

Brenner ikke testet pga. LPG lekkasje i gassdom.

### Tiltak

Gassmannen er kontaktet.  
Lekkasje utbedres i løpet av ferien.

Utbedret dato:

Utbedret av:

15. NO:  
Tiltak NO:  
EN:  
Action EN:

Brenner ikke testet pga LPG lekkasje  
Lekkasje utbedres.

**Burner not tested due to LPG leak**  
Leak to be repaired.

# Steinelevator

## 16. Steinelevator Generelt

### Beskrivelse

Skuffer og kjede ser OK ut.

### Tiltak

Klikk eller trykk her for å skrive inn tekst.

Utbedret dato:

Utbedret av:



16. NO:

Skuffer og kjede OK

Tiltak NO:

EN:

**Buckets and chain OK**

Action EN:

## 17. Steinelevator Lager

### Beskrivelse

Lager både oppe og nede ser OK ut.

### Tiltak

Klikk eller trykk her for å skrive inn tekst.

Utbedret dato:

Utbedret av:



17. NO:

Lager OK

Tiltak NO:

EN:

**Bearings OK**

Action EN:

## 18. Steinelevator Utløp

### Beskrivelse

«Trapper» i utløpsrenne fra elevator er slitt.

### Tiltak

Nye trapper sveises på..

Utbedret dato:

Utbedret av:



18. NO:

Trapper i utløp slitt

Tiltak NO:

Nye trapper sveises på.

EN:

**Steps in discharge chute worn**

Action EN:

Install new welded steps.

# Blandetårn

## 19. Blandetårn Sikt



**Beskrivelse**

Hull i sikteduker på dekk nr. 2 (10 mm)

**Tiltak**

Duker skiftes.

Utbedret dato:

Utbedret av:

19. NO:

Tiltak NO:

Hull i sikteduker

Duker skiftes.

EN:

Action EN:

**Holes in screens**

Replace screens.

## 20. Blandetårn Overløp



**Beskrivelse**

Hull i overløpsrenne.

Fører til mye søl over bitumenvekt og pumper.

**Tiltak**

Sveises igjen.

Evt. kan det monteres en luke.

Utbedret dato:

Utbedret av:

20. NO:

Tiltak NO:

EN:

Action EN:

Hull i overløpsrenne

Sveises.

**Hole in overflow chute**

Weld.

## 21. Blandetårn Varmsiloer



**Beskrivelse**

Ikke kontrollert nøye, men ser tilsynelatende OK ut.

**Tiltak**

Utbedret dato:

Utbedret av:

21. NO:

Tiltak NO:

EN:

Action EN:

Varmsiloer ser OK ut

**Hot bins appear OK**

**22. Blandetårn  
Bitumenvekt**



**Beskrivelse**

Bitumenvekt er full av stein..

**Tiltak**

Rengjøres..  
Evt. meisles ren.

Utbedret dato:

Utbedret av:

**22. NO:**

Tiltak NO:

Bitumenvekt full av stein  
Rengjøres.

**EN:**

Action EN:

**Bitumen scale full of stone**  
Clean.

**23. Blandetårn  
Bitumenpumpe, innsprøyting**



**Beskrivelse**

Bolt knekt ved tetning.

**Tiltak**

Tetning roteres 45 grader og nye bolter monteres.

Utbedret dato:

Utbedret av:

**23. NO:**

Tiltak NO:

Bolt knekt ved tetning  
Tetning roteres og bolt skiftes.

**EN:**

Action EN:

**Bolt broken at seal**  
Rotate seal and replace bolts.

**24. Blandetårn  
Mikser**



**Beskrivelse**

Armer og labber ser OK ut!

Bunn ikke kontrollert pga. mye filler i bunn..

**Tiltak**

Klikk eller trykk her for å skrive inn tekst.

Utbedret dato:

Utbedret av:

**24. NO:**

Tiltak NO:

Mikser OK, bunn ikke kontrollert

**EN:**

Action EN:

**Mixer arms/paddles OK, bottom not inspected**

## Hovedfilter og filleranlegg

### 25. Hovedfilter og filleranlegg Rågasskanal

**Beskrivelse**

Rågass kanal er full av hull flere plasser.

**Tiltak**

Ny kanal monteres.  
For en kort periode kan det sveises på lapper.

Utbedret dato:

Utbedret av:



25. NO:  
Tiltak NO:

Rågasskanal full av hull  
Ny kanal monteres.

EN:  
Action EN:

**Raw gas duct full of holes**  
Install new duct.

### 26. Hovedfilter og filleranlegg Blåserør til fillertank

**Beskrivelse**

Gummibend lekker filler.

**Tiltak**

Nytt bend monteres.

Utbedret dato:

Utbedret av:



26. NO:  
Tiltak NO:

Gummibend lekker  
Nytt bend monteres.

EN:  
Action EN:

**Rubber bend leaking**  
Install new bend.

## Fiber, farge og vokstilsetning

### 27. Fiber, farge og vokstilsetning Fiberskrue

**Beskrivelse**

Skure fra fiberbeholder til vekt er full av vann og rust.  
Hull i rør.

**Tiltak**

Skure må tømmes / gjøres ren og smøres opp.  
Hull sveises igjen.

Utbedret dato:

Utbedret av:



27. NO:  
Tiltak NO:

Fiberskrue full av vann/rust  
Renses og sveises.

EN:  
Action EN:

**Fiber screw full of water/rust**  
Clean, lubricate, weld holes.

**28.** Fiber, farge og vokstilsetning  
**Fiberrør til mikser**



**Beskrivelse**

Deler av fiberrør til mikser er demontert.

**Tiltak**

Rør monteres.

Utbedret dato:

Utbedret av:

**28. NO:**

Tiltak NO:

Fiberrør delvis demontert

Rør monteres.

**EN:**

Action EN:

**Fiber pipe disassembled**

Reinstall pipe.

**Ferdigvare og utlasting**

**29.** Ferdigvare og utlasting  
**Vraksilo**



**Beskrivelse**

Vraksilo er full av asfalt / grus.

**Tiltak**

Meisles ren

Utbedret dato:

Utbedret av:

**29. NO:**

Tiltak NO:

Vraksilo full av asfalt/grus

Meisles ren.

**EN:**

Action EN:

**Reject silo full of material**

Chisel clean.

**30.** Ferdigvare og utlasting  
**Hydraulikkaggregat**



**Beskrivelse**

Lager i motor er defekt

**Tiltak**

Lager skiftes.

Utbedret dato:

Utbedret av:

**30. NO:**

Tiltak NO:

Lager i motor defekt

Lager skiftes.

**EN:**

Action EN:

**Motor bearing defective**

Replace bearing.

### 31. Ferdigvare og utlasting Utlastingsanlegg, båt

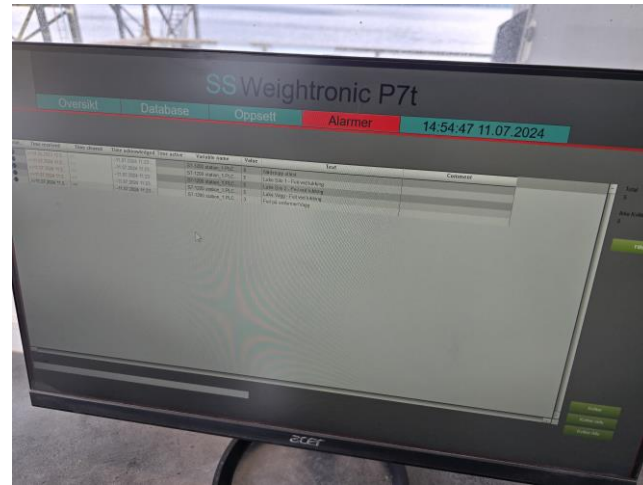

**Beskrivelse**

Aktiv nødstoppefeil som ikke kan resettes.

**Tiltak**

Feilsøkes av elektriker.

Utbedret dato:

Utbedret av:

**31. NO:**

Tiltak NO:

Nødstoppefeil, kan ikke resettes

Feilsøkes av elektriker.

**EN:**

Action EN:

**Emergency stop fault**

Troubleshoot by electrician.

## Bitumenanlegg

### 32. Bitumenanlegg Rørgater

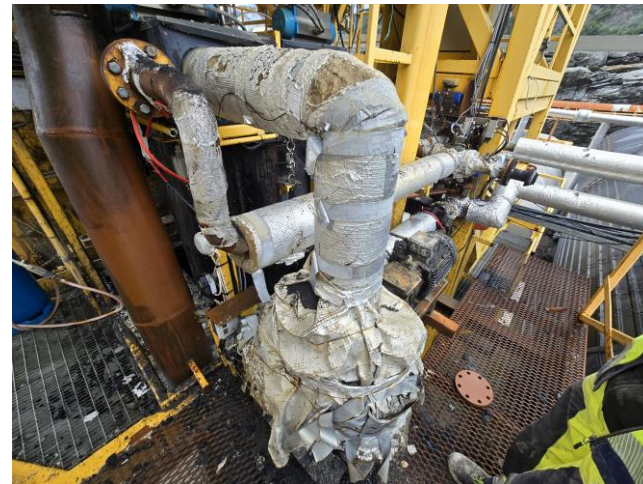

**Beskrivelse**

Deler av rørgater mangler isolasjon

**Tiltak**

Rørgater isoleres og kapsles.

Utbedret dato:

Utbedret av:

**32. NO:**

Tiltak NO:

Rørgater mangler isolasjon

Isoleres og kapsles.

**EN:**

Action EN:

**Pipes missing insulation**

Insulate and encapsulate.

## LPG og Drivstoffanlegg

### 33. LPG og Drivstoffanlegg LPG, rørarrangement

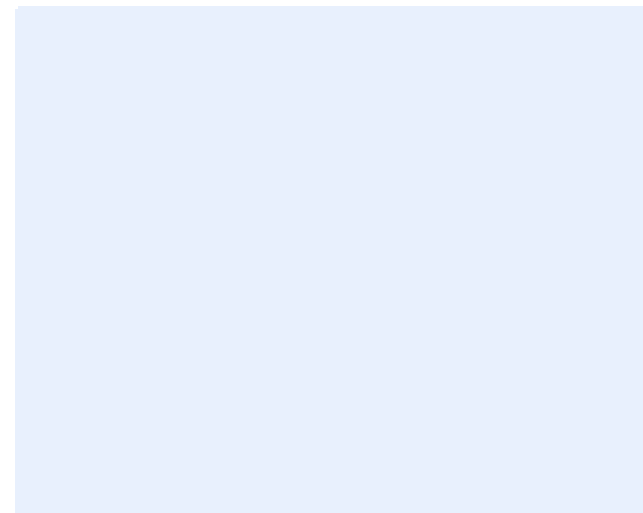

**Beskrivelse**

Lekkasje ved ventil i gassdom.

**Tiltak**

Utbedres av gasstekniker.

Utføres i løpet av uke 29 – 31.

Utbedret dato:

Utbedret av:

**33. NO:**

Tiltak NO:

LPG-lekkasje ved ventil

Utbedres.

**EN:**

Action EN:

**LPG leak at valve**

Repair leak.

# Telt, brakker og fasiliteter

## 34. Telt, brakker og fasiliteter Råvaretelt

### Beskrivelse

Hull i tak.

### Tiltak

Teltduk repareres.

Utbedret dato:

Utbedret av:



34. NO:  
Tiltak NO:

Hull i teltduk  
Repareres.

EN:  
Action EN:

**Hole in tent roof**  
Repair tarpaulin.

35. NO:  
Tiltak NO:

Skjær på skuff mangler  
Nytt sett bestilles.

EN:  
Action EN:

**Bucket blade missing**  
Order new blade set.

## 35. Telt, brakker og fasiliteter Hjullasterskuff

### Beskrivelse

Skjær på skuff mangler.

### Tiltak

Nytt, komplett sett bestilles.

Utbedret dato:

Utbedret av:

